

Underrättelser för sjöfarande Sjöfartsverket



Underrättelser för sjöfarande Områdesindelning



SJÖFARTSVERKET

Redaktion
Sjöfartsverket
Ufs
601 78 NORRKÖPING
tel: 0771 630 605
e-post: ufs@sjofartsverket.se

Ansvarig utgivare:
Affärsområdeschef Patrik Wiberg

Berörda sjökort och notisnummer

Ufs ger information till sjöfarten i Östersjöområdet samt Kattegatt och Skagerrak innanför linjen Hanstholm - Lindesnes.

Observera att informationen om förändringar i utländska vatten är begränsad och att Ufs därför inte ger tillräckligt detaljerade upplysningar för att användaren ska kunna hålla andra länders sjökort fullständigt uppdaterade.

En (*) framför notisnumret anger att notisen är utfärdad av svensk myndighet och gäller svenska farvatten.
(P) efter notisnumret anger att notisen är av förberedande art som senare ersätts med en verkställighetsnotis.
(T) efter notisnumret anger att informationen i notisen gäller tillfälligt och upphör när giltighetstiden är slut eller att notisen ersätts med ny information.

Bäringar är rättvisande från 0° medurs till 360° och räknas beträffande uppgifterna om fyrsken från sjön mot fyren.

Förekommande sjökortsbilder i häftet är avsedda för att förenkla rättelsearbetet och är inte alltid skalriktiga. I allmänhet beskrivs och visas rättelsen i det sjökort som har störst skala.

Uppgiftslämnaren är ansvarig för notisens sakinnehåll.

Sjökortsrättelser och andra notiser som kan hänföras till ett begränsat geografiskt område återfinns under avdelningen UNDERRÄTTELSE. Övriga notiser finns under avdelningen TILLKÄNNAGIVANDEN på sidan 3.

Ufs-häftet publiceras i PDF-format, normalt varje torsdag, på Sjöfartsverkets hemsida. Då häftet genereras automatiskt från en databas kan ibland ologiska sidbrytningar uppstå.

Övriga uppgifter om tidskriftens redigering återfinns i publikationen *Ufs A*.

Rapportera faror och fel

Vid iakttagelse av fel på utmärkning, släckta fyrar, drivande föremål eller annat som kan utgöra fara för sjöfarten ska MSI Sweden snarast kontaktas:

Tel: 0771-63 06 85

VHF anrop: *MSI Sweden* på lämplig trafikkanal.

E-post: msi@sjofartsverket.se

Berörda sjökort	Notisnr	Si gn	Berörda sjökort	Notisnr	Si gn
7	11696 (T)		9312	11688 (T)	
8	11696 (T)		9312	11689 (T)	
74	11695 (T)		9312	11693	
74	11696 (T)				
83	11696 (T)				
111	11700				
111	11706 (T)				
112	11706 (T)				
133	11697				
616	11704 (T)				
616	11705				
617	11699				
617	11703				
621	11687 (T)				
622	11687 (T)				
712	11694 (T)				
713	11694 (T)				
742	11695 (T)				
742	11696 (T)				
743	11695 (T)				
743	11696 (T)				
922	11698 (T)				
931	11688 (T)				
931	11689 (T)				
931	11693				
1352	11688 (T)				
1352	11689 (T)				
1352	11693				
1353	11701 (T)				
6162	11705				
6163	11704 (T)				
6171	11703				
6171	11705				
6172	11699				
6172	11703				
6181	11642				
8141	11692 (T)				
9211	11692 (T)				

TILLKÄNNAGIVANDEN

* 11642

Sjökort: 6181

Södertälje. Södra Kanalbroarna. Tider för broöppning. 11 december 2016 - 9 december 2017.

Öppningstiderna gäller till och med 9 december 2017.

Öppningstider:	
0008 - 0028	dagligen
0124 - 0144	måndag - fredag
0157 - 0217	lördag och söndag
0300 - 0320	dagligen
0412 - 0432	dagligen
0438 - 0458	lördag och söndag
0808 - 0828	lördag och söndag
1008 - 1028	lördag och söndag (2017-06-19 till 2017-08-13)
1027 - 1047	lördag och söndag (2016-12-11 till 2017-06-18 och 2017-08-14 till 2017-12-09)
1030 - 1050	måndag - fredag
1308 - 1328	lördag och söndag (2017-06-19 till 2017-08-13)
1327 - 1347	måndag - fredag
1327 - 1347	lördag och söndag (2016-12-11 till 2017-06-18 och 2017-08-14 till 2017-12-09)
1914 - 1934	lördag
1927 - 1947	måndag - fredag
2308 - 2328	dagligen

Broarna öppnas för fartyg på ovanstående tider, efter anmälan till Södertälje Kanal, 0771-630 655 eller VHF kanal 68 minst 4 timmar före aktuell tid.

Vissa avvikelser kan ske under helgdagar eller dag före helgdag. I angivna tider ingår broarnas svängningstider. Om tågläget så oundvikligen kräver kan smärre avsteg, upp till 15 min, göras från öppningstiderna.

Bsp Mälaren - Hjälmaran 2016/s30, s31

Trafikverket, Stockholm. Publ. 16 november 2016

UNDERRÄTTELSE**Norra Östersjön**

* 11687 (T)

Sjökort: 621, 622

Sverige. Norra Östersjön. Slätbaken. Stegeborg. Arbeta i farled. Dykningar.

Tid: 23 november 2016, kl 0800 - 1900

En upprepning av botten med dykare kommer att ske i farleden. Arbetet leds från linfärjan 'Elvira'.

Färjans vajrar hålls spända vilket omöjliggör passage av korsande trafik.

Färjan passar VHF kanal 16.

linfärjeled Stegeborg	58-26,579N	016-35,901E
-----------------------	------------	-------------

Visas ej i ENC.

Bsp Ostkusten 2015/s63

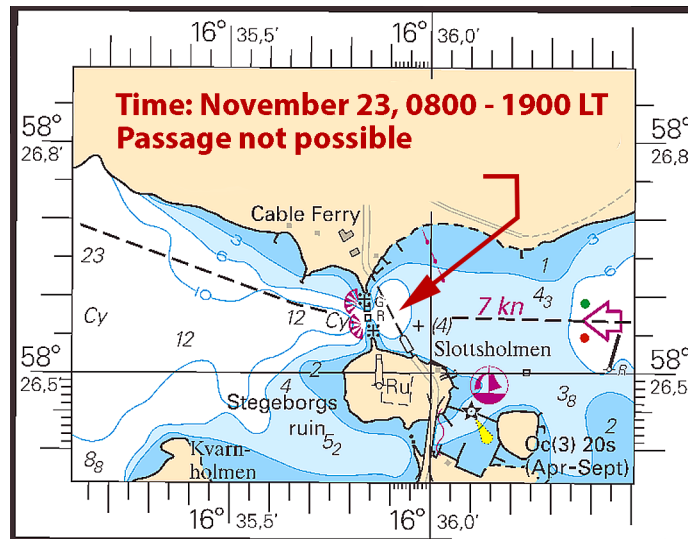

Linfärjeled vid Stegeborg

Trafikverket Färjerederiet. Publ. 12 november 2016

* 11699

Sjökort: 617, 6172

Sverige. Norra Östersjön. SO om Trosa. SO om Askö. Fyren Asenskallen. Fyrsektorer.

Ett flertal sektorer har tillkommit på fyren Asenskallen. Korrekt sektordata redovisas nedan.

Fyren Asenskallen	58-46,980N	017-41,904E
R 360° - 010°		
Dk 010° - 091°		
G 091° - 106°		
W 106° - 110°		
R 110° - 238°		
G 238° - 259°		
W 259° - 267°		
R 267° - 277°		
G 277° - 294°		
R 294° - 300°		
Dk 300° - 325°		
G 325° - 335°		
W 335° - 360°		

Bsp Mälaren - Hjälaren 2016/s39, Bsp Ostkusten 2015/s10, s29, Bsp Stockholm S 2016/s32, s33, s40

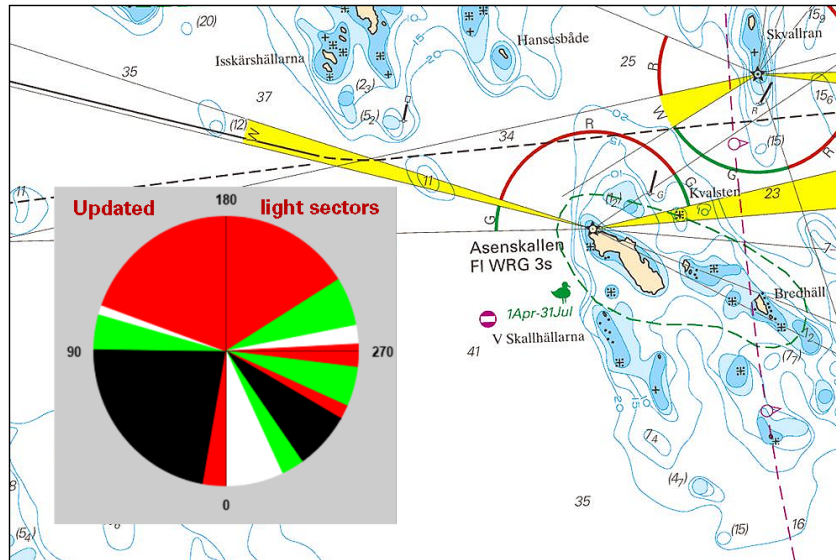

Sektorering för fyren Asenskallen

Sjöfartsverket, Norrköping. Publ. 17 november 2016

* 11703

Sjökort: 617, 6171, 6172

Sverige. Norra Östersjön. SSV om Nynäshamn. Torö. Torö varv. Bryggor. Förtöjningsbojar.

	Torö Varv		58-50,0N	017-52,3E
Ändra	bryggor enligt bild	a)		
Inför	förtöjningsbojar enligt bild	b)		
Inför	namnet 'Torö Varv'	c)		

Bsp Stockholm S 2016/s27, s38

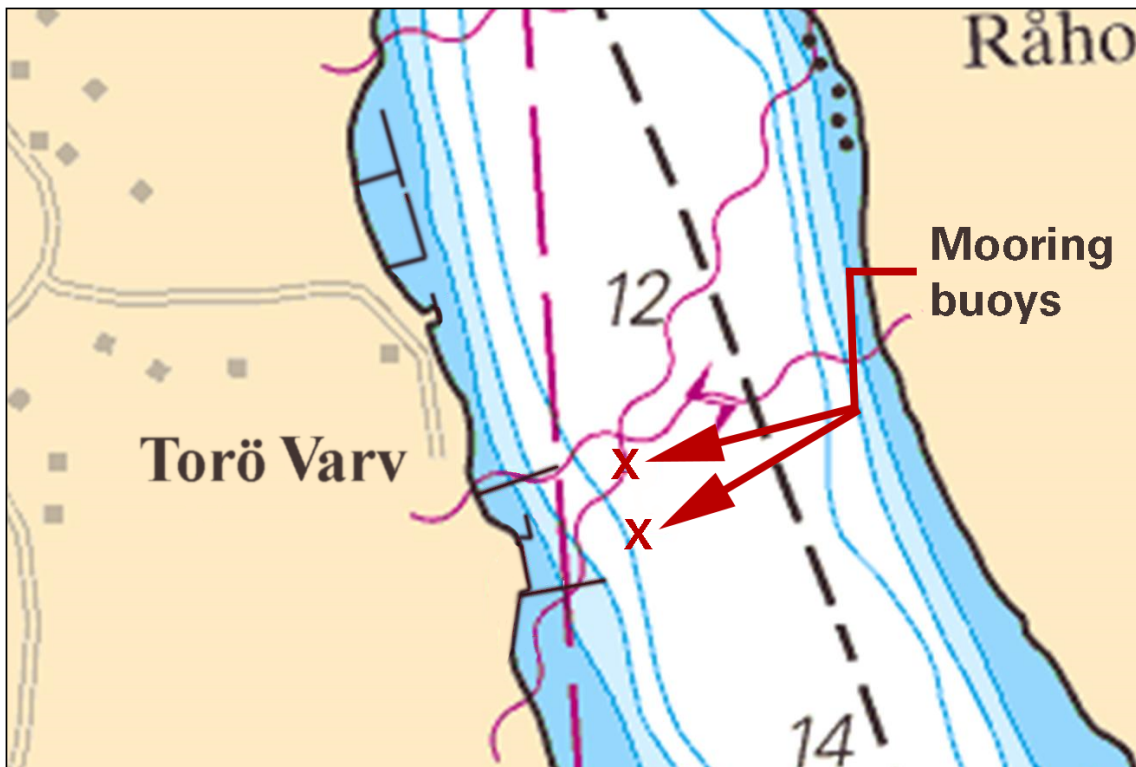

Torö Varv AB. Publ. 16 november 2016

* 11704 (T)

Sjökort: 616, 6163

Sverige. Norra Östersjön. O om Utö. Skjutvarning. 5 - 7 december 2016.

Position: Ca	58-54N	018-20E	Utö Skjutområde
--------------	--------	---------	-----------------

Under angivna tider pågår skarpskjutning på Utö skjutfält varvid vattenområdet O om Utö är avlyst ut till de riskavstånd som anges i tabellen.

Under dygnets mörka timmar sker skjutning oftast med spårlyus.

Upplysningar under pågående skjutning lämnas på VHF kanal 16, anrop Utö skjutfält, eller tel. 08-501 570 45.

Information om kommande skjutningar, tel: 010-823 18 23.

Datum	Tid	Riskavstånd från stranden
5 - 7 december	0830 - 2130	3,8 M

Visas ej i ENC.

Bsp Stockholm S 2016/s18, s37

Försvarsmakten, Utö. Publ. 16 november 2016

* 11705

Sjökort: 616, 6162, 6171

Sverige. Norra Östersjön. Nynäshamn. Utmärkning.

Ersätt	lysprick FI R 3s med lysboj. Karaktär oförändrad.	a)	58-54,35N	017-57,70E
Flytta	boj FI(2) 8s ca 20 m mot väst.	b)	58-54,61N	017-58,04E

Bsp Stockholm S 2016/s20, s21, s26, s35

Sjöfartsverket, Norrköping. Publ. 17 november 2016

Mälaren och Södertälje kanal

* 11700

Sjökort: 111

Sverige. Mälaren och Södertälje kanal. O om Helgö. V om Bockholmssundet. Fast sjömärke avlägsnat.

Stryk	fast sjömärke	59-16,70N	017-37,89E
-------	---------------	-----------	------------

Bsp Mälaren - Hjälmaran 2016/s49

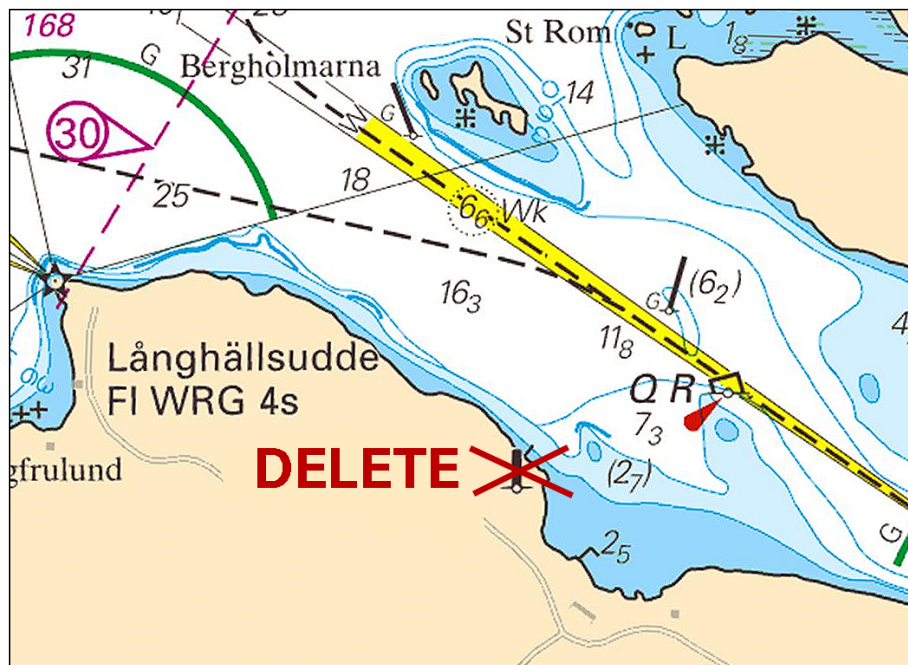

Fast sjömärke indraget

Sjöfartsverket, Norrköping. Publ. 17 november 2016

* 11706 (T)

Sjökort: 111, 112

Sverige. Mälaren och Södertälje kanal. Almarestäket och Erikssund. Begränsad framkomlighet.

Tid: 28 november - 16 december, 2016

På grund av geotekniska undersökningar kommer farleden förbi Almarestäket och Erikssund att ha begränsad framkomlighet dagtid, 0600 - 1900, under angiven period. Resterande tid på dygnet kan farleden passeras som vanligt.

Vid passage av ovan nämnda områden. Vänligen kontakta ansvarig för arbetspontonerna, Mathias Dillmann +46 708 14 39 45, alternativt ansvarig fältgeotekniker, Tobias Bergman +46 10 505 15 72 för uppdaterad information om möjlig passage.

Bron Almarestäket	59-28,37N	017-47,50E
Bron Erikssund	59-38,44N	017-36,54E

Visas ej i ENC.

Bsp Mälaren - Hjälmaran 2016/s46, s47, s59

ÅF, Stockholm Publ. 17 november 2016

Mellersta Östersjön

* 11694 (T)

Sjökort: 712, 713

Sverige. Mellersta Östersjön. Kalmarsund. Öland. Färjestaden. Ensyr ur funktion.

Ensyr Färjestaden Nedre	56-39,00N	016-27,84E
-------------------------	-----------	------------

Visas ej i ENC.

Bsp Kalmarsund 2014/s26, s37, s39

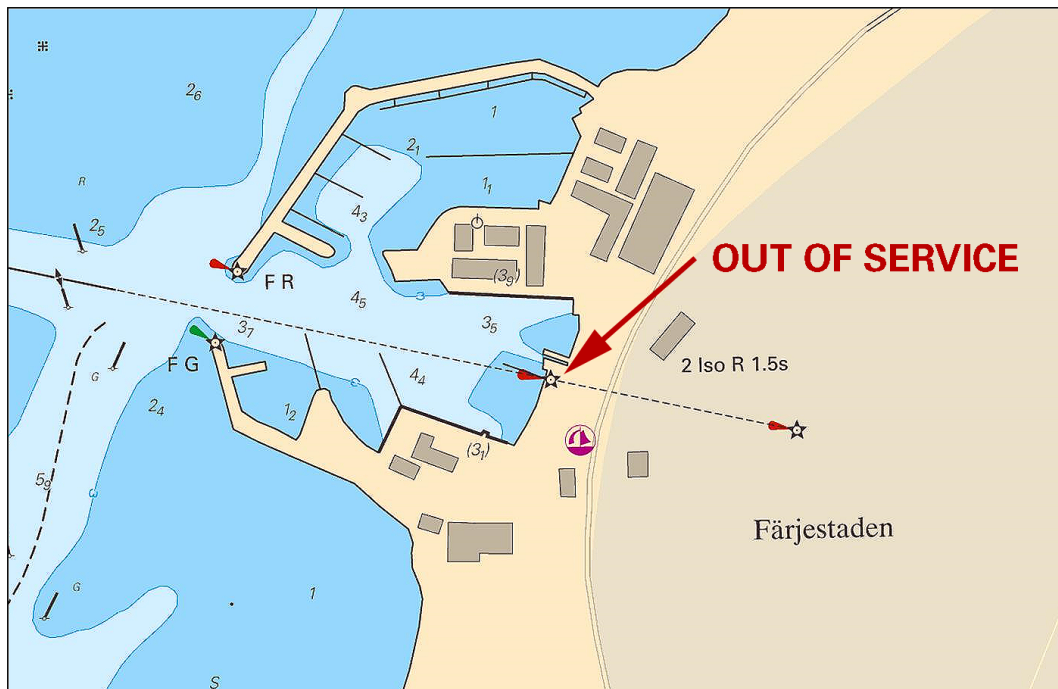

Färjestaden, Öland

Mörbylånga kommun. Publ. 12 november 2016

Södra Östersjön

* 11695 (T)

Sjökort: 74, 742, 743

Sverige. Södra Östersjön. Inseglingen till Åhus. Rinkaby. Skjutvarning. December 2016.

Position: Ca	55-56N	014-22E	Restriktionsområde R38A RINKABY
--------------	--------	---------	---------------------------------

Under angiven tid pågår skarpskjutning på Rinkaby skjutfält, varvid farvattnen utanför Åhus berörs. Därmed är det i sjökorten markerade området R38A avlyst ut till angivet avstånd från stranden.

Orange blixtljus, Q Or, tänds vid skjutfältsgrensarna när skjutning pågår.

Skjutningarna avbryts för att medge passage för yrkessjöfarten. Ytterligare upplysningar: tel 044-242502 (endast under pågående skjutning).

December	Tid	Riskavstånd
5 - 8	0900 - 1600	1,9 M

Visas ej i ENC.

Bsp Hanöbukten 2014/s24, s25, s26

Södra Skånska Regementet, Södra Sandby. Publ. 16 november 2016

*** 11696 (T)**

Sjökort: 7, 74, 742, 743, 8, 83

Sverige. Södra Östersjön. S om Åhus. Ravlunda. Skjutvarning. December 2016.

Position: Ca	55-46N	014-20E	Restriktionsområde R34 RAVLUNDA
--------------	--------	---------	---------------------------------

Under angivna tider pågår skarpskjutning på Ravlunda skjutfält, varvid farvattnen mellan Åhus och Simrishamn berörs. Därmed är det i sjökortet markerade området R34 avlyst ut till angivet avstånd från stranden.

Orange blixtljus, Q Or, tänds vid skjutfältsgränserna när skjutning pågår.

Ytterligare upplysningar: tel 044-35 10 32.

December	Tid	Riskavstånd
1	0900 - 2400	2,7 M
2	0900 - 1300	2,7 M

Visas ej i ENC.

Bsp Hanöbukten 2014/s06, s07, s24, s25, s26, s27, s28, s29, s30, s31, s32, s33, Bsp Sydkusten 2012/s06, s07, s29

Södra Skånska Regementet, Södra Sandby. Publ. 16 november 2016

Öresund

*** 11692 (T)**

Sjökort: 8141, 9211

Sverige. Öresund. Malmö. Varvskanalen. Avlyst område.

Tid: 1 december 2016 - 7 juli 2018

Det i sjökortsbilden markerade området är avlyst för all obehörig sjötrafik i samband med arbete på broar och kajkanter.

Varvskanalen	55-36,47N	012-59,12E
--------------	-----------	------------

Visas ej i ENC.

Bsp Sydkusten 2012/s17, s21, s38, s39, s46

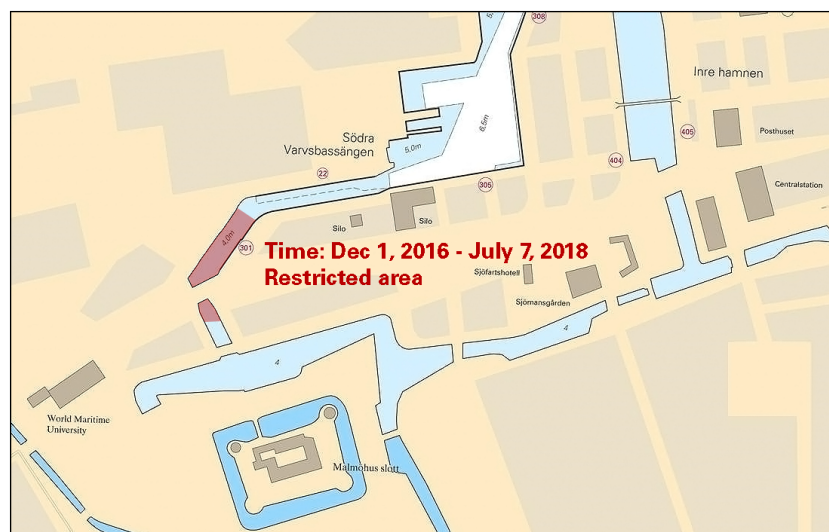

Avlyst område i Varvskanalen, Malmö

Länsstyrelsen, Skåne. Publ. 12 november 2016

11698 (T)

Sjökort: 922

Danmark, Sverige. Öresund. Öresund. N om Helsingör - Helsingborg. Bottenundersökningar.

Notiser som utgår: 2016:624/11685(T)

Tid: 15 november - 23 december, 2016.

Under angiven period kommer bottenundersökningar att genomföras i området norr om Helsingborg - Helsingör. Undersökningarna kommer att genomföras med fartyget Coastal Surveyor 2 /PHKJ. Fartyget kommer att bogsera sonarutrustning som sträcker sig ca 100 meter akter om fartyget. På grund av bogseringen kommer fartyget att ha begränsad manöverförmåga. Hastigheten kommer att vara 4 - 5 knop. Fartyget passar VHF kanal 16 och 73.

Bottenundersökningar mellan a) och b)	a)	56-03,3N	012-35,1E
	b)	56-05,1N	012-39,2E

Visas ej i ENC.

Bsp Sydkusten 2012/s11, s12, s31

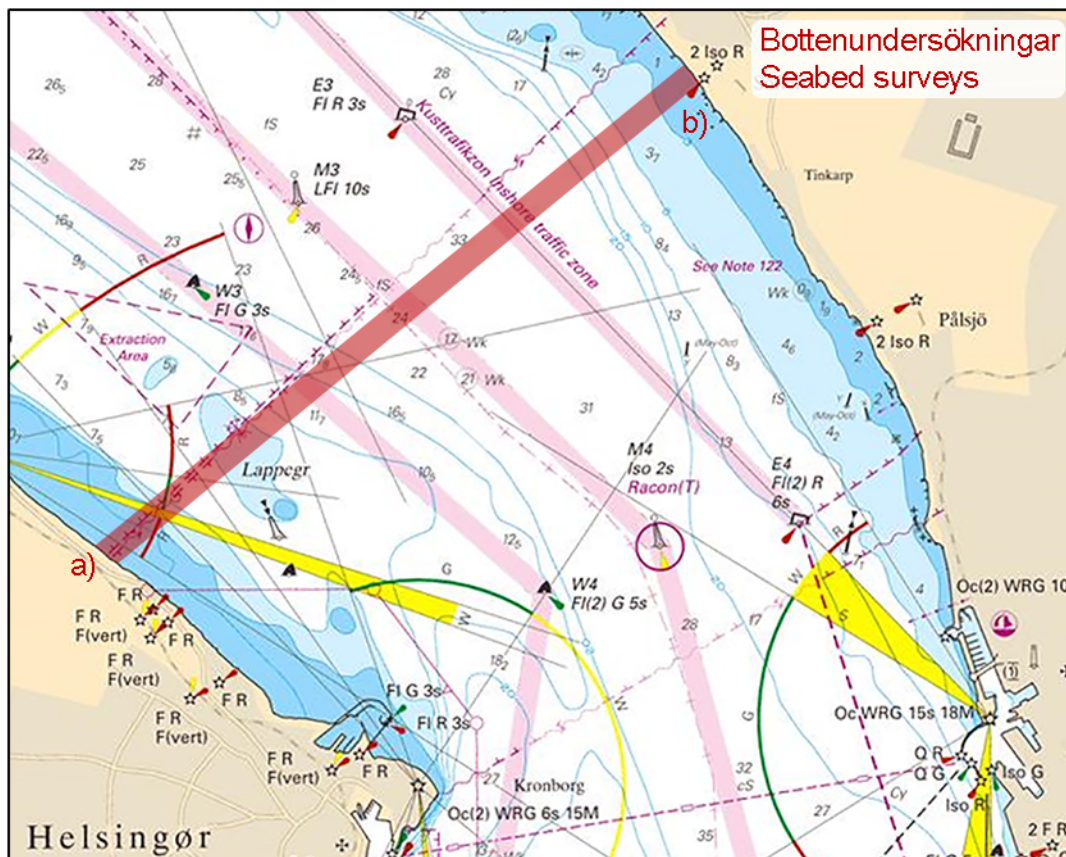

Öresund. Bottenundersökningar.

Energinet, Fredericia, Danmark. Publ. 15 november 2016

Kattegatt

* 11688 (T)

Sjökort: 1352, 931, 9312

Sverige. Kattegatt. Göteborg. Götaälvsbron stängd 12 december - 15 december 2016.

Tid: 12 december 0800 - 15 december 0800, 2016

På grund av muddringsarbeten inför bygget av den nya Hisingsbron strax uppströms Götaälvsbron, kommer farleden förbi bron att vara avstängd för all sjötrafik under angiven tid.

Götaälvsbron	57-42,87N	011-58,02E
--------------	-----------	------------

Visas ej i ENC.

Bsp Göta kanal 2011/s59, Bsp Västkusten S 2016/s59

Sjöfartsverket, Göteborg. Publ. 15 november 2016

* 11689 (T)

Sjökort: 1352, 931, 9312

Sverige. Kattegatt. Göteborg. Götaälvsbron stängd 3 januari - 6 januari 2017.

Tid: 3 januari 0800 - 6 januari 0800, 2017

På grund av muddringsarbeten inför bygget av den nya Hisingsbron strax uppströms Götaälvsbron, kommer farleden förbi bron att vara avstängd för all sjötrafik under angiven tid.

Götaälvsbron	57-42,87N	011-58,02E
--------------	-----------	------------

Visas ej i ENC.

Bsp Göta kanal 2011/s59, Bsp Västkusten S 2016/s59

Sjöfartsverket, Göteborg. Publ. 15 november 2016

* 11693

Sjökort: 1352, 931, 9312

Sverige. Kattegatt. Göteborg. Göta älv. Hisingsbron. Ny bro.

En ny bro, "Hisingsbron" är under uppförande över Göta älv i Göteborg.

Under byggtiden kommer det att förekomma moment som påverkar sjöfarten i området. För uppdaterad information om bygget och gällande restriktioner, vänligen använd kontaktlistan nedan.

Kontaktlista	
VTS Göteborg	Tel: +46 771- 63 06 60; VHF kanal 13, 16
Kanalcentralen Trollhättan	Tel: +46 771- 63 06 95; VHF kanal 9
Götaälvsbron	VHF kanal 9
Internet	http://www.sjofartsverket.se
Projektkoordinator Ann Ericsson	Tel: +46 10- 478 61 91; ann.ericsson@sjofartsverket.se

Inför	lyftbro, under uppbyggnad mellan a) och b).	a)	57-42,95N	011-58,00E
		b)	57-42,85N	011-58,12E

Bsp Göta kanal 2011/s59, Bsp Västkusten S 2016/s59

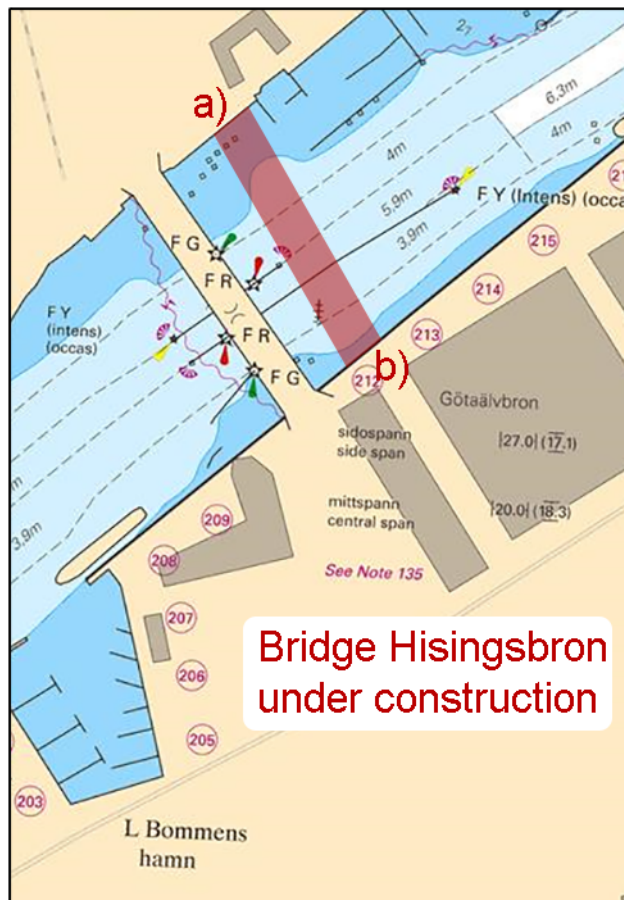

Den nya lyftbron Hisingsbron byggs

Sjöfartsverket, Norrköping. Publ. 16 november 2016

Vänern och Trollhätte kanal*** 11697****Sjökort: 133****Sverige. Vänern och Trollhätte kanal. Otterbäcken. Maximalt djupgående.**

Notiser som utgår: 2016:591/11062

Maximalt djupgående i farleden till Otterbäckens hamn är 5,0 m* vid ett vattenstånd motsvarande sjökortets referensnivå.

Uppgift om aktuellt max djupgående med hänsyn till aktuellt vattenstånd lämnas av Kanalcentralen Trollhättan, tel +46 771 630695.

Otterbäcken	58-57N	014-02E
-------------	--------	---------

*Anmärkning: Maximalt djupgående 5,0 m gäller inom en farledsbredd av 25 m centrerad kring enslinjen.

Visas ej i ENC.

Bsp Göta kanal 2011/s61, Bsp Vänern 2014/s46

Sjöfartsverket, Trollhättan. Publ. 15 november 2016

*** 11701 (T)****Sjökort: 1353****Sverige. Vänern och Trollhätte kanal. Brinkebergskulle och N om Lilla Edet. Islänsor utlagda.**

Islänsor har lagts ut S om Brinkebergskulle sluss och N om Lilla Edet.

Smörkullen, N om Lilla Edet	a)	58-09,13N	012-07,78E
O om Bommen, i farleden mot Vargön	b)	58-20,09N	012-21,37E

Anm. Islänsor och bojar finns redovisade i sjökortet.

Bsp Göta kanal 2011/s43, s48

Sjöfartsverket, Trollhättan. Publ. 17 november 2016

Övriga inlandsfarvatten*** 11691****Sjökort:****Sverige. Övriga inlandsfarvatten. Göta kanal. Töreboda. Kraftledning. Segelfri höjd.**

Ändra	segelfri höjd till 31 meter	58-43,55N	014-07,46E
--------------	-----------------------------	-----------	------------

Bsp Göta kanal 2011/s21

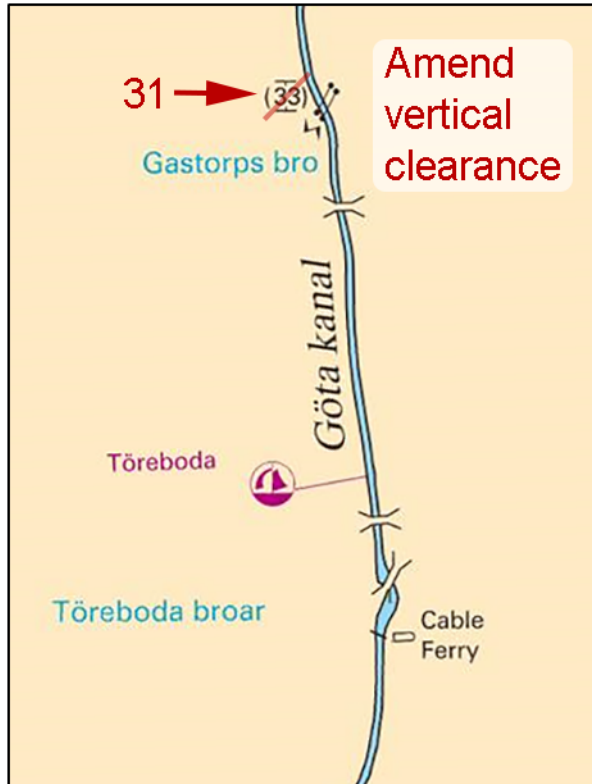

Kraftledning. Töreboda